

AREA DI INTERVENTO A

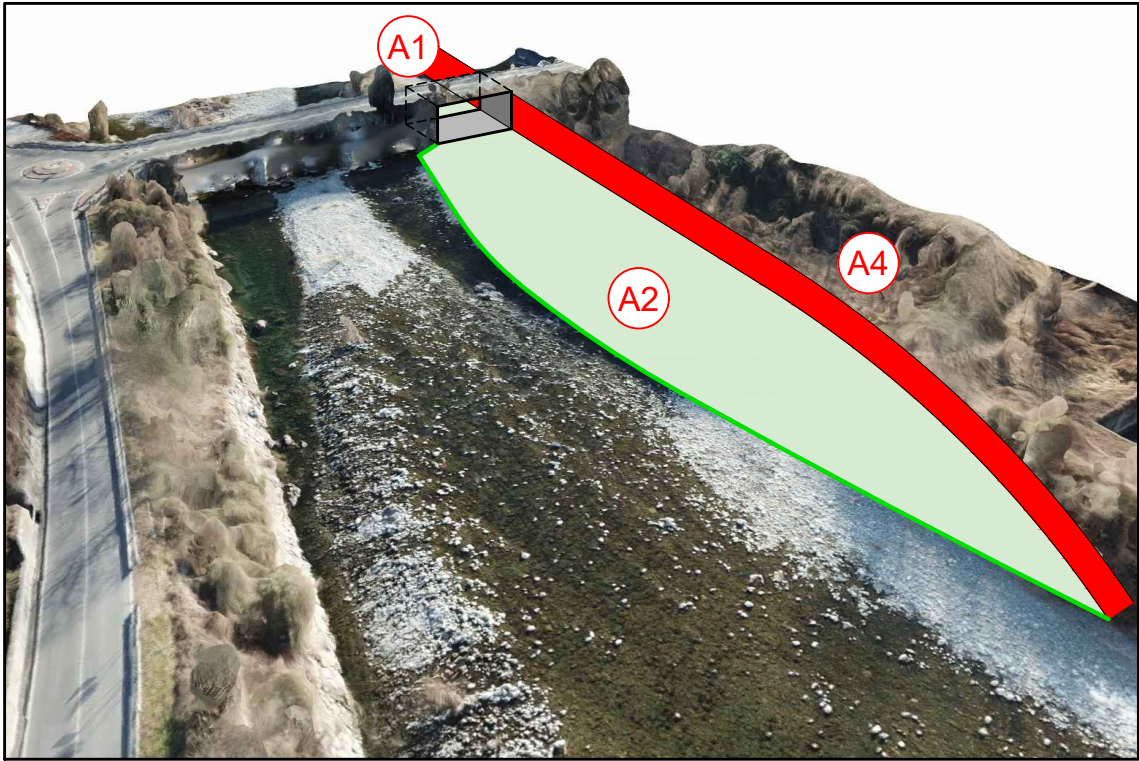

LEGENDA

Simbologia	Descrizione delle opere
	TORRENTE SESSERA E DIREZIONE DI FLUSSO
	INTERVENTI SULLE SOGLIE E BRIGLIE ESISTENTI
	INTERVENTI DI ALLARGAMENTO DELL'ALVEO INCISO
	INTERVENTO DI REALIZZAZIONE DI UNA NUOVA CAMPATA DEL PONTE ESISTENTE
	INTERVENTO DI REALIZZAZIONE DI NUOVA SCOGLIERA IN MASSI CICLOPICI

RIPRESA FOTOGRAFICA DA MONTE CON VOLO SAPR DEGLI INTERVENTI:

- A1: REALIZZAZIONE 4° CAMPATA DEL PONTE
- A2: ALLARGAMENTO SEZIONE DELL'ALVEO
- A4: REALIZZAZIONE SCOGLIERA IN MASSI

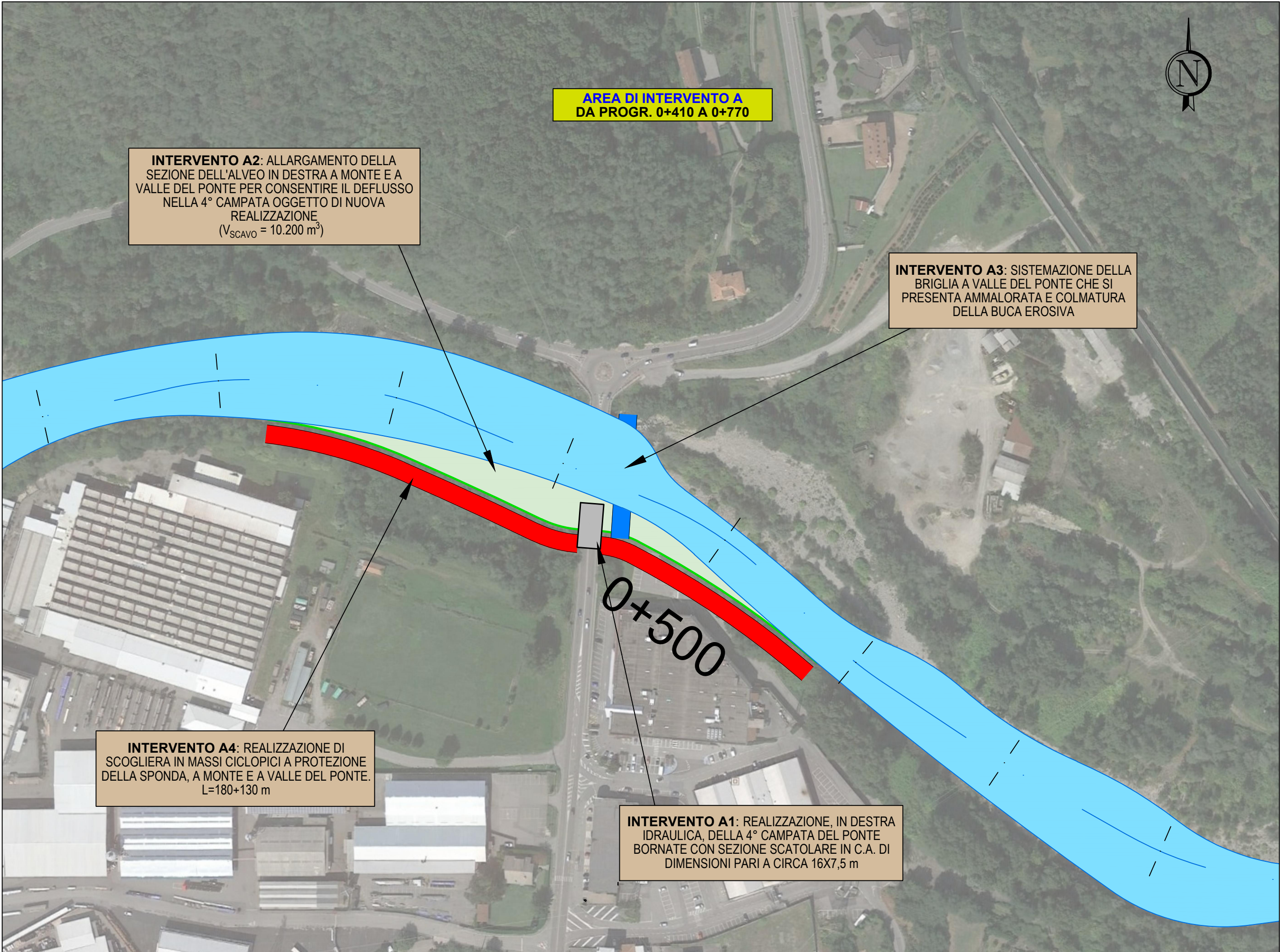

PLANIMETRIA DEGLI INTERVENTI - INTERVENTO A

Scala 1 : 2.000

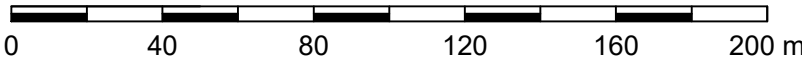

Comune di Pray  
Provincia di Biella  
Regione Piemonte



INTERVENTO DI RIFUNZIONALIZZAZIONE DELL'ASTA DEL  
TORRENTE SESSERA DALLA CONFLUENZA CON IL FIUME  
SESIA ALLA FRAZIONE ZUCCARO  
**PROGETTO DI FATTIBILITÀ TECNICA ED ECONOMICA  
LOTTO 1**

OGGETTO

PLANIMETRIA DI DETTAGLIO INTERVENTO A

TIMBRI E FIRME

**SRIA**  
STUDIO ROSSO  
INGEGNERI ASSOCIATI  
Via Rosolino Pilo 11 - 10143 TORINO  
TEL +39 011 43 77 242 - FAX +39 011 48 31 038  
info@sria.it  
www.sria.it

Dott. Ing. MAURIZIO ROSSO  
Ordine degli Ingegneri della Provincia di Torino  
n. 13076  
Cod. Fisc. MGN LCU 81127 F335F  
A182V

Dott. Ing. LUCA MAGNI  
Ordine degli Ingegneri della Provincia di Torino  
n. 10941V  
Cod. Fisc. MGN LCU 81127 F335F  
A182V

Capogruppo: Studio Rosso Ingegneri Associati S.r.l. sede legale Torino in Via Rosolino Pilo n. 11  
Mandante: SEAcop sede legale Torino in Corso Palestro n. 9  
Mandante: Mello Rella & Associati Ingegneria sede legale Valdenigo in Via Roma n. 39  
Mandante: Studio Associato Insieme Ingegneria sede legale Varallo in Corso Roma n. 17  
Mandante: Studio Tecnico Ing. Marco Fauda sede legale Borgosesia (VC) in Via Duca d'Aosta n. 53  
Mandante: Geol. Marco Zantonelli sede legale Borgosesia (VC) in Via Vittorio Veneto n. 5  
Mandante: Studio Associato Risorsaterra sede legale Biella (BI) in Via C.A.Coda, 22e

CONTROLLO QUALITÀ

DESCRIZIONE	EMISSIONE
DATA	AGO/2019
COD. LAVORO	356/SR
TIPOL. LAVORO	F
SETTORE	G
N. ATTIVITÀ	01
TIPOL. ELAB.	PL
TIPOL. DOC.	T
ID ELABORATO	15
VERSIONE	0

REDATTO  
ing. Fabio AMBROGIO

CONTROLLATO  
ing. Luca MAGNI

APPROVATO  
ing. Maurizio ROSSO

SCALA: 1:2.000

ELABORATO

15